



AMAZONAS
GOVERNO DO ESTADO

SECRETARIA DE ESTADO DE ASSISTÊNCIA SOCIAL
DEPARTAMENTO DE GESTÃO DO SUAS - DGSUAS

BOLETIM INFORMATIVO SOCIOECONÔMICO

UARINI

PREFEITO: ANTÔNIO WALDETRUDES UCHOA DE BRITO
VICE PREF: HUDSON PRAIA FRAZÃO
SECRETÁRIO(A): ANA CRISTINA GOMES DA SILVA
PRES. CMAS: MEIRE SEVALHO DE OLIVEIRA

MANAUS - AM - 2021

PERFIL SOCIOECONÔMICO



MUNICÍPIO UARINI

Fundada em 10 de dezembro de 1981, Uarini é um município brasileiro do interior do Estado do Amazonas, Região Norte do país. Pertencente à Mesorregião do Centro Amazonense e Microrregião de Tefé, situa-se à 570 km da capital, Manaus.

Pequeno Porte I

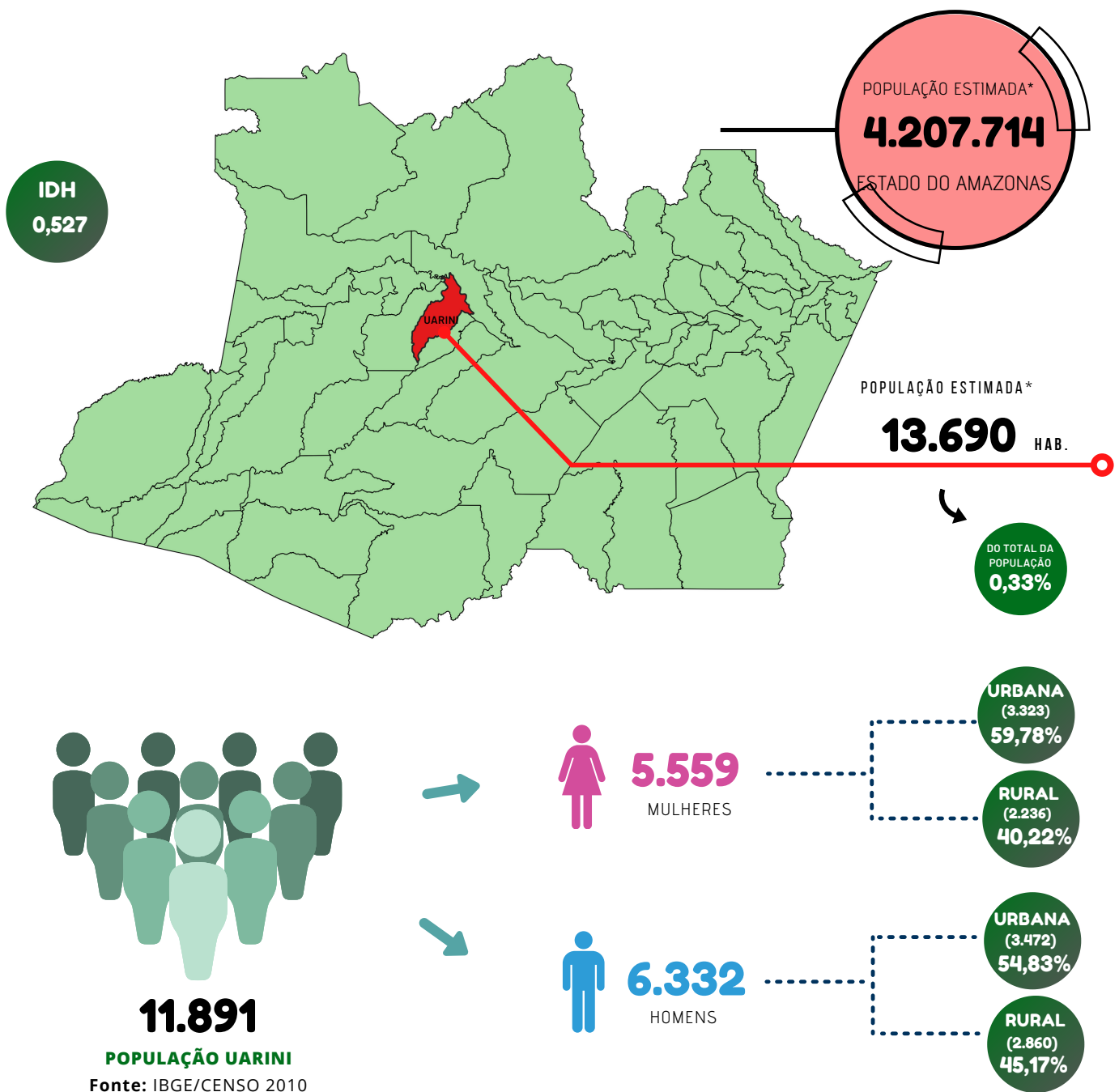

*Estimativa calculada em 2020 pelo Instituto Brasileiro de Geografia e Estatística - IBGE.

PERFIL SOCIOECONÔMICO



MUNICÍPIO UARINI

CADASTRO ÚNICO



FAMÍLIAS
INSERIDAS NO CADÚNICO

2.789



PESSOAS
INSERIDAS NO CADÚNICO

11.071

FAIXA DE RENDA FAMILIAR

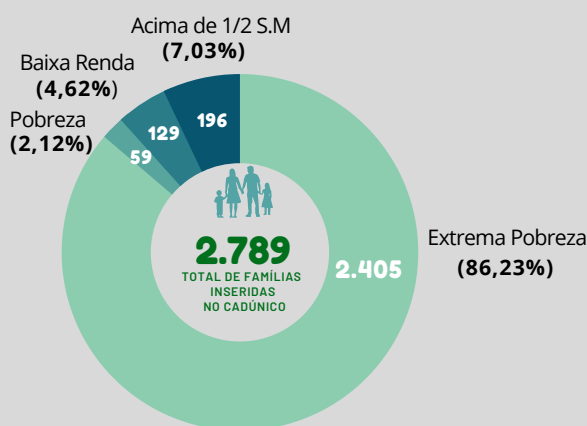

FAIXA DE RENDA POR PESSOAS

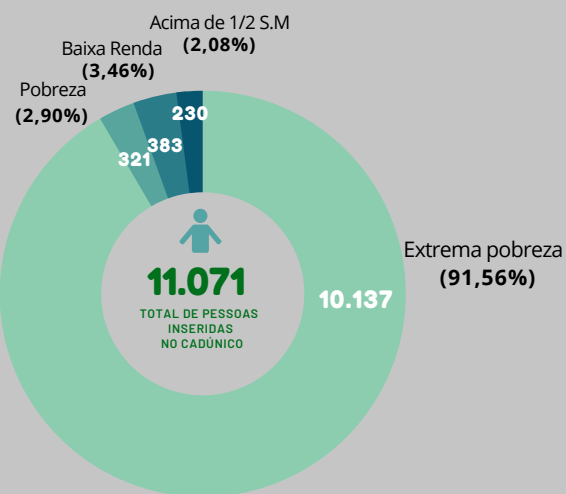

Pode-se destacar que **2.405** famílias possuem renda de **Até R\$89,00**, ou seja, essas famílias encontram-se em situação de extrema pobreza.

Fonte: CECAD, JUN/2021

BOLSA FAMÍLIA

FAMÍLIAS BENEFICIÁRIAS DO PBF



2.289

PESSOAS BENEFICIÁRIAS DO PBF



10.108

VALOR ANUAL REPASSADO
ACUMULADO ATÉ JULHO/2021



R\$ 5.840.487,00

Do total de famílias inseridas no CadÚnico, **82,07%** recebem o Bolsa Família.

Fonte: SAGI, JUL/2021

BENEFÍCIO DE PRESTAÇÃO CONTINUADA



TOTAL DE BENEFICIÁRIOS
PELA FONTE PAGADORA

156

TOTAL DE BENEFICIÁRIOS
INSCRITOS NO CADÚNICO

144

| | Beneficiários | Repassado em 2021* |
|-------------------------|---------------|-------------------------|
| Pessoas com Deficiência | 78 | R\$ 510.400,00 |
| Idosos | 78 | R\$ 517.000,00 |
| Total | 156 | R\$ 1.027.400,00 |

*Referente aos meses de jan/2021 a jun/2021.

Fonte: SAGI, JUN/2021

PERFIL SOCIOECONÔMICO



MUNICÍPIO UARINI

PROGRAMA CRIANÇA FELIZ



FAMÍLIAS VISITADAS

102

SALDO EM CONTA CORRENTE JULHO/2021



R\$ 1.448,52

Fonte: SAGI, JUL/2021

EQUIPAMENTOS DA REDE SOCIOASSISTENCIAL

1 CRAS



3.631

TOTAL DE ATENDIMENTOS



559

ACOMPANHAMENTOS DA PROTEÇÃO E ATENDIMENTO INTEGRAL A FAMÍLIA - PAIF



323

USUÁRIOS ATIVOS DO SERVIÇO DE CONVIVÊNCIA E FORTALECIMENTO DE VÍNCULOS - SCFV

0 CREAS



--

TOTAL DE ATENDIMENTOS



--

ACOMPANHAMENTOS DA PROTEÇÃO E ATENDIMENTO ESPECIALIZADO A FAMÍLIA E INDIVÍDUO - PAEFI



--

TOTAL DE ATENDIMENTOS EM GRUPOS

Fonte: RMA/SAA, JAN A JUL/2021

CONDIÇÕES DE MORADIA

REVESTIMENTO DO DOMICÍLIO

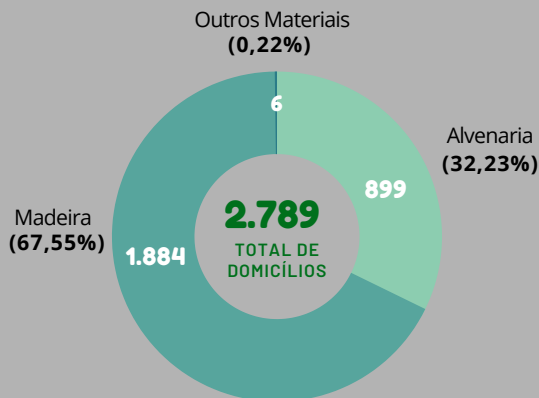

1.884 das famílias moram em casas de madeira, ou seja, a maior parte do total, perfazendo assim **67,55%**

ACESSO À ÁGUA ENCANADA

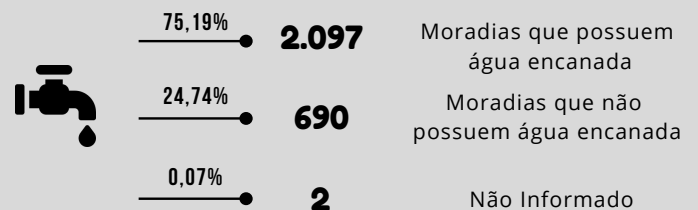

Dos **2.789** domicílios, **2.097** possuem água encanada, o equivalente a **75,19%**.

Fonte: CECAD, JUN/2021

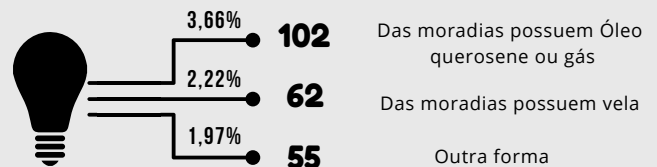
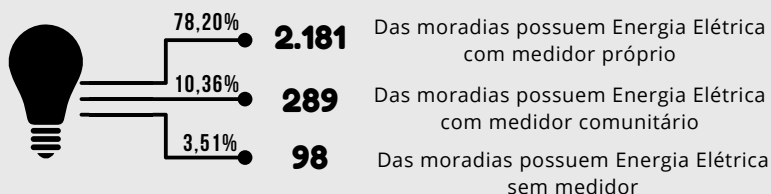

*2 dos domicílios não informaram o tipo de energia elétrica, equivalente a **0,07%**

Fonte: CECAD, JUN/2021

BENEFÍCIOS ASSISTENCIAIS DO GOVERNO DO ESTADO



REPASSE DE RECURSOS

COFINANCIAMENTO ESTADUAL

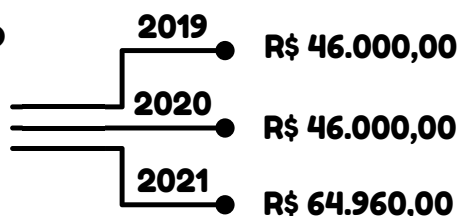

RECURSO REPASSADO



1ª PARCELA
R\$ 16.240,00

2ª PARCELA
R\$ 16.240,00

CARTÃO SOCIAL



| ANO | CARTÕES DISPONIBILIZADOS | FAMÍLIAS BENEFICIADAS | VALOR TOTAL CARTÕES |
|------|--------------------------|-----------------------|---------------------|
| 2020 | 139 | 139 | R\$ 83.400,00 |
| 2021 | 1.152 | 1.152 | R\$ 691.200,00 |

CARTÃO ENCHENTE



| ANO | CARTÕES DISPONIBILIZADOS | PREVISÃO DE FAMÍLIAS BENEFICIADAS | VALOR TOTAL CARTÕES |
|------|--------------------------|-----------------------------------|---------------------|
| 2021 | 1.386 | 1.386 | R\$ 415.800,00 |

CRÉDITOS

Wilson Miranda Lima
Governador do Estado

Alessandra Campêlo da Silva
Secretária de Estado de Assistência Social

Boletim Informativo é uma publicação do Departamento de Gestão do SUAS da SEAS

Chefe de Departamento:

Márcia Francisca Matuzinho de Andrade (Assistente Social)

Equipe de Vigilância Socioassistencial:

July Anne de Moura Linhares (Gerente)

José Peres Jr (Assessor)

Carlos Teixeira (Assessor)

Vívia Menezes (Psicóloga)

Renata Monteiro (Estatística)



Secretaria de
Assistência Social

