



AMAZONAS
GOVERNO DO ESTADO

SECRETARIA DE ESTADO DE ASSISTÊNCIA SOCIAL
DEPARTAMENTO DE GESTÃO DO SUAS - DGSUAS

BOLETIM INFORMATIVO SOCIOECONÔMICO

MAUÉS

PREFEITO: CARLOS ROBERTO DE OLIVEIRA JÚNIOR
VICE PREF: SÉRGIO MAZZINI LEITE FILHO
SECRETÁRIO(A): RENATA KELLEN ELIZÁRIO SILVA
PRES. CMAS: JOICIEL LEÃO GAMA

MANAUS - AM - 2021

PERFIL SOCIOECONÔMICO

MUNICÍPIO MAUÉS



Maués é um município Brasileiro no interior do estado do Amazonas, Região Norte do país. Pertencente a Mesorregião do Centro Amazonense e Microrregião de Parintins, se localiza a 356 km de Manaus, capital do estado. sua economia gira, principalmente em torno guaraná.

MÉDIO PORTE

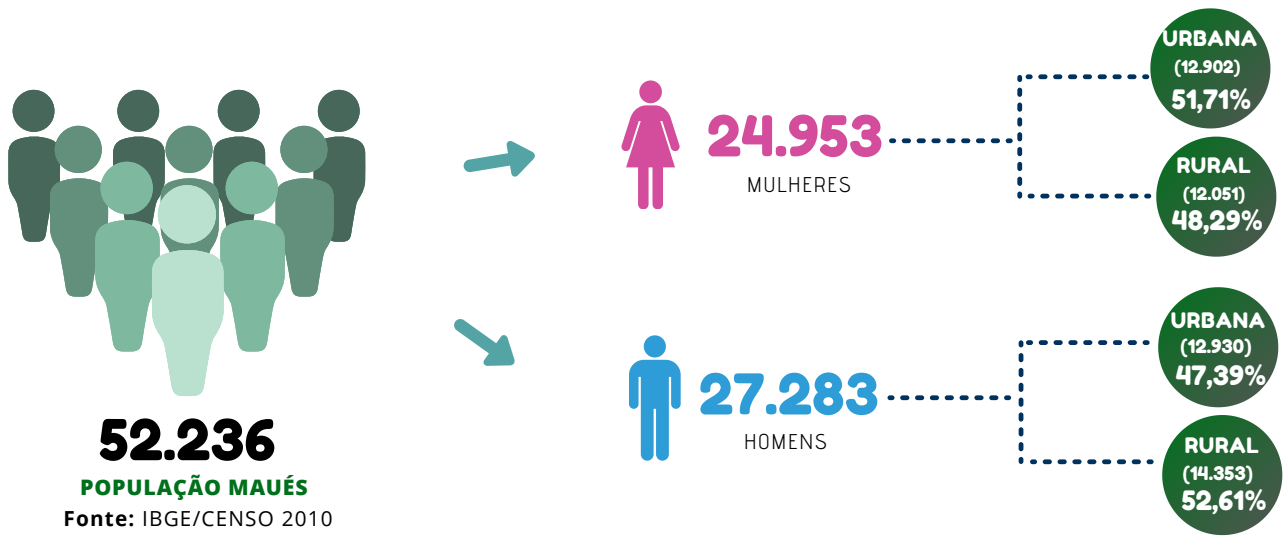
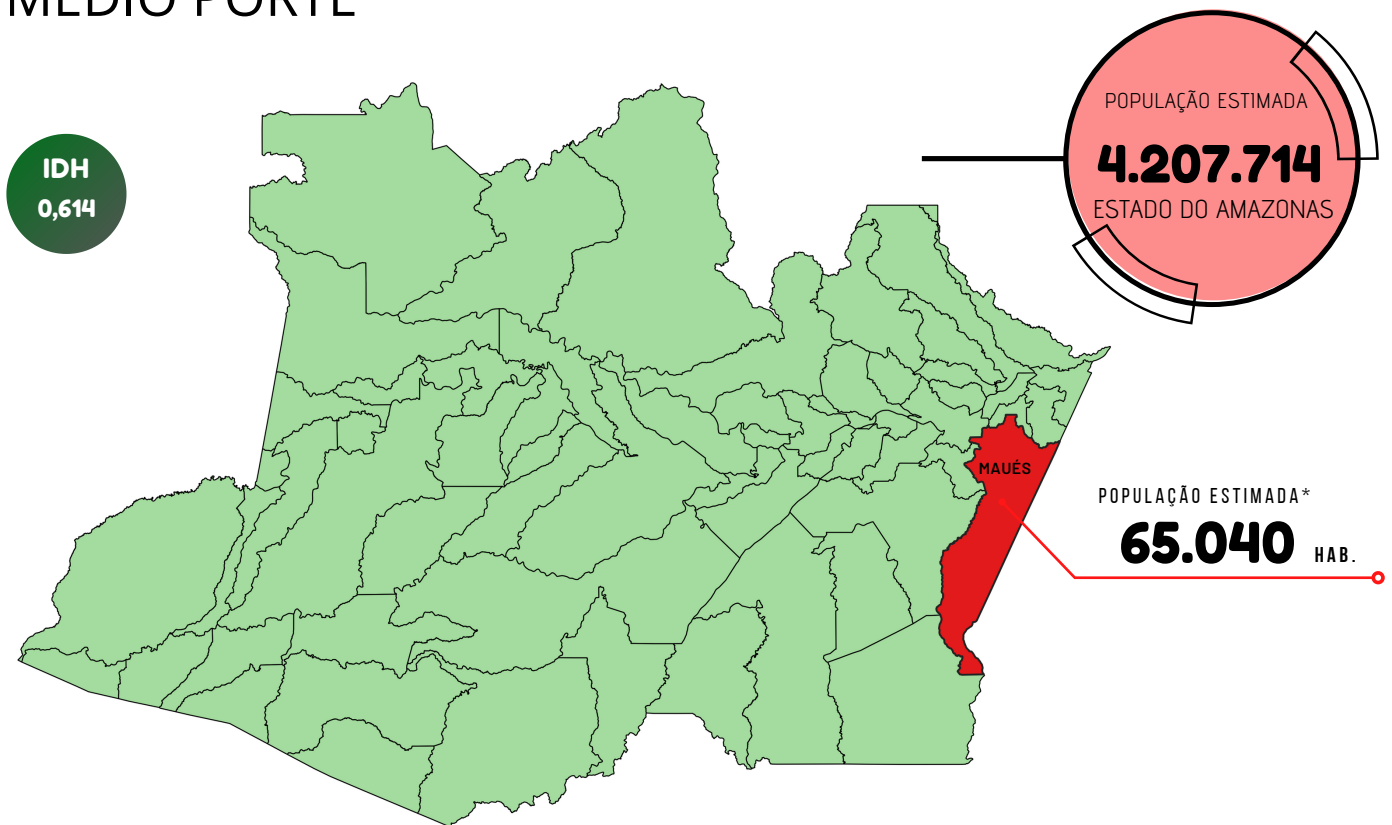

*Estimativa calculada em 2020 pelo Instituto Brasileiro de Geografia e Estatística - IBGE.

PERFIL SOCIOECONÔMICO

MUNICÍPIO MAUÉS



CADASTRO ÚNICO



FAMÍLIAS
INSERIDAS NO CADÚNICO

14.035



PESSOAS
INSERIDAS NO CADÚNICO

44.969

FAIXA DE RENDA FAMILIAR

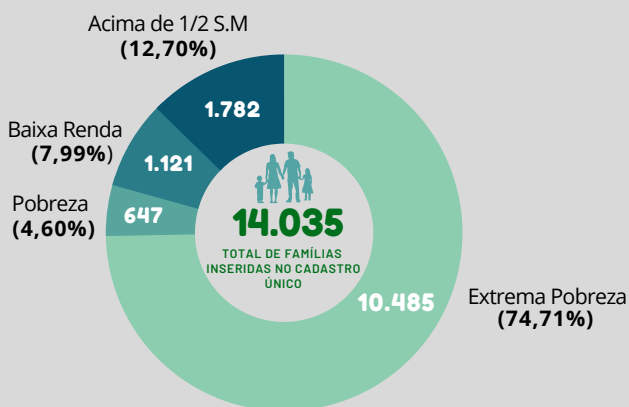

FAIXA DE RENDA POR PESSOAS

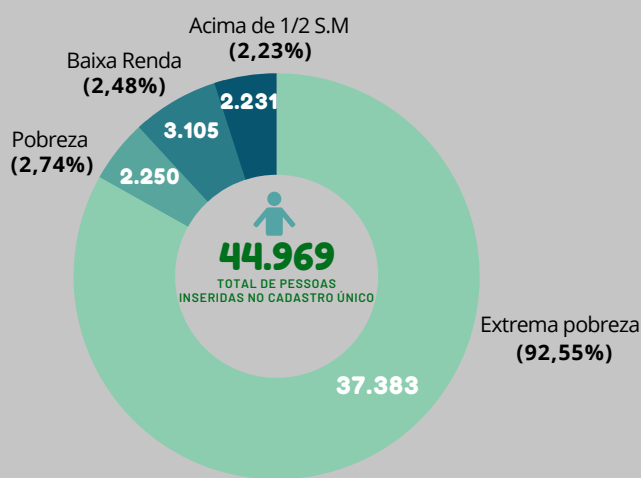

Pode-se destacar que o número de famílias com Renda de **Até R\$89,00**, ou seja, que se encontram em situação de extrema pobreza, é de **10.485 famílias (74,71%)**.

Fonte: CECAD, JUNHO/2021

BOLSA FAMÍLIA

FAMÍLIAS BENEFICIÁRIAS DO PBF



9.088

PESSOAS BENEFICIÁRIAS DO PBF



35.790

VALOR ANUAL REPASSADO
ACUMULADO ATÉ JULHO/2021



R\$ 21.032.067,00

Do total de famílias inseridas no CadÚnico, **64,75%** recebem o Bolsa Família.

Fonte: SAGI, JULHO/2021

BENEFÍCIO DE PRESTAÇÃO CONTINUADA



TOTAL DE BENEFICIÁRIOS
PELA FONTE PAGADORA

2.072

TOTAL DE BENEFICIÁRIOS
INSCRITOS NO CADÚNICO

1.979

	Beneficiários	Repassado em 2021*
Pessoas com Deficiência	1.421	R\$ 9.406.100,00
Idosos	651	R\$ 4.318.600,00
Total	2.072	R\$ 13.724.700,00

*Referente aos meses de jan/2021 a jun/2021.

Fonte: SAGI, JUNHO/2021

PERFIL SOCIOECONÔMICO

MUNICÍPIO MAUÉS



PROGRAMA CRIANÇA FELIZ



FAMÍLIAS VISITADAS
341



SALDO EM CONTA CORRENTE
R\$ 654,36

*Os dados são referentes as famílias visitadas em maio de 2021.

Fonte: SAGI, JULHO/2021

EQUIPAMENTOS DA REDE SOCIOASSISTENCIAL

3 CRAS



27.328

TOTAL DE ATENDIMENTOS



1.431

ACOMPANHAMENTOS DA PROTEÇÃO E ATENDIMENTO INTEGRAL A FAMÍLIA - PAIF



877

USUÁRIOS ATIVOS DO SERVIÇO DE CONVIVÊNCIA E FORTALECIMENTO DE VÍNCULOS - SCFV

1 CREAS



1.721

TOTAL DE ATENDIMENTOS



969

ACOMPANHAMENTOS DA PROTEÇÃO E ATENDIMENTO ESPECIALIZADO A FAMÍLIA E INDIVÍDUO - PAEFI



41

TOTAL DE ATENDIMENTOS EM GRUPOS

*O município também possui 1 Unidade de Acolhimento

Fonte: RMA/SAJ JAN-JULHO/2021

CONDIÇÕES DE MORADIA

REVESTIMENTO DO DOMICÍLIO

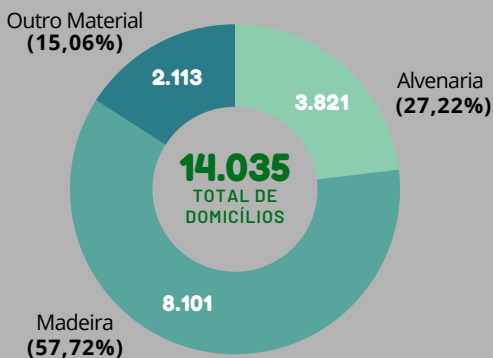

8.101 das famílias moram em casas de madeira, ou seja, a maior parte do total, perfazendo assim **57,72%**.

Fonte: CECAD, JUNHO/2021

ACESSO À ÁGUA ENCANADA

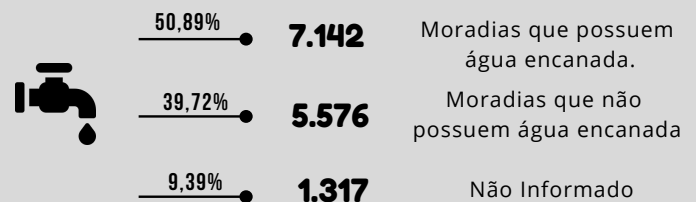

Dos **14.035** domicílios, **7.142** possuem água encanada, o equivalente à **50,89%**.

Fonte: CECAD, JUNHO/2021

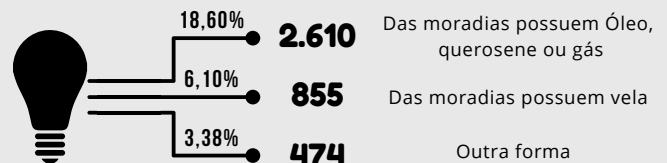

***1.317** dos domicílios não informaram o tipo de energia elétrica, equivalente a **9,38%**

Fonte: CECAD, JUNHO/2021

BENEFÍCIOS ASSISTENCIAIS DO GOVERNO DO ESTADO



REPASSE DE RECURSOS

COFINANCIAMENTO ESTADUAL

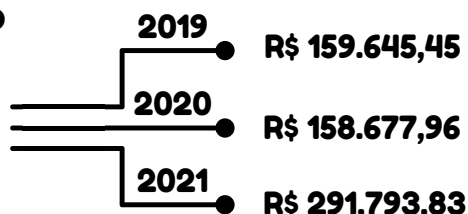

RECURSO REPASSADO



1ª PARCELA
R\$ 72.951,46

2ª PARCELA
R\$ 72.951,46

CARTÃO SOCIAL



ANO	CARTÕES DISPONIBILIZADOS	FAMÍLIAS BENEFICIADAS	VALOR TOTAL CARTÕES
2020	501	501	R\$ 300.600,00
2021	3.651	3.651	R\$ 2.190.600,00

CARTÃO ENCHENTE



ANO	CARTÕES DISPONIBILIZADOS	PREVISÃO DE FAMÍLIAS BENEFICIADAS	VALOR TOTAL CARTÕES
2021	1500	1500	R\$ 450.000,00

CRÉDITOS

Wilson Miranda Lima
Governador do Estado

Alessandra Campêlo da Silva
Secretária de Estado de Assistência Social

Boletim Informativo é uma publicação do Departamento de Gestão do SUAS da SEAS

Chefe de Departamento:

Márcia Francisca Matuzinho de Andrade (Assistente Social)

Equipe de Vigilância Socioassistencial:

July Anne de Moura Linhares (Gerente)

José Peres Jr (Assessor)

Carlos Teixeira (Assessor)

Vívia Menezes (Psicóloga)

Renata Monteiro (Estatística)



Secretaria de
Assistência Social

